TETRONIK
elektronické systémy

DISPLEJE

Virtuální displej halový ITVDxx001

ITVDxx001

VYVOLÁVACÍ SYSTÉMY

Související produkty

QVL192

QVL272

QPTV

QDP

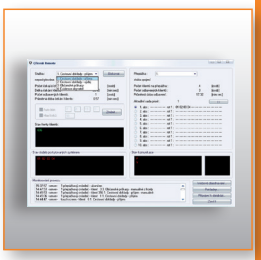

QWIN

TETRONIK
elektronické systémy

VYVOLÁVACÍ SYSTÉMY

DISPLEJE

Virtuální displej halový ITVDxx001

Běžnou alternativou ke klasickým diodovým displejům jsou již delší dobu LCD, nebo plazma obrazovky.

Zapojení této nové technologie do vyvolávacích systémů přináší nové funkce a možnosti. Mimo informací o číslech volaných klientů je možno zobrazit i další uživatelem definované informace.

Video nebo obrazová prezentace je vhodná pro propagaci instituce, nebo využitelná pro zobrazení reklamy. Celá řada našich zákazníků pronájmem tohoto reklamního prostoru třetím stranám využívá svůj vyvolávací systém i ke komerčním účelům.

Možnost zobrazení textové informace slouží buď pro zobrazení předvoleného textu, nebo je zde možné zobrazovat aktuální, nebo urgentní informace ze strany obslužných pracovišť.

Displej je řízen samostatným počítačem, který s vyvolávacím systémem dále komunikuje pomocí LAN sítě.

Virtuální halový displej podporuje modul QVOICE, který slouží k hlasovému vyvolávaní klientů. Ve chvíli, kdy je systémem volán klient na některé pracoviště, tak zároveň s vizuálními údaji QVOICE oznamuje číslo klienta a pracoviště, které jej volá, akustickou formou. Předdefinovanou formu hlášení ve tvaru „Klient číslo xxx na přepážku yy" je možné různě modifikovat na přání zákazníka.

Zavedení modulu hlasového vyvolávání je součástí moderního trendu uzpůsobování služeb pro zdravotně postižené, nebo jinak znevýhodněné občany. Užití tohoto modulu ve vyvolávacím systému podstatnou měrou ulehčuje použití vyvolávacího systému pro nevidomé, nebo zrakově slabé návštěvníky instituce.

Charakteristika

- Technicky je LCD displej monitorem řídícího počítače, s kterým je propojen VGA, nebo DVI kabelem
- Standardní rozdělení sektorů obrazovky 50% vyvolávací systém, 50% video prezentace a spodní část pro běžící text lze upravit na přání zákazníka
- Podklad obrazovky lze uzpůsobit designu uživatele, například včetně zobrazení jeho loga.
- Podpora modulu QVOICE

Technické parametry

Napájecí napětí:	230 V DC
Komunikace:	VGA, DVI
Doporučené rozměry:	uhlopříčka v palcích (32 až 46"), ITVDxx001, kde xx je uhlopříčka
Pracovní rozsah teplot:	-5°C až +40°C

Doporučené a volitelné příslušenství

Název	kat. ozn.	Název	kat. ozn.
Kiosek 19"	QVL192	Ovládací software	QWIN
Kiosek 27"	QVL272	Modul hlasového vyvolávaní	QVOICE
Displej přepážkový	QDP		